INSTITUT FRANÇAIS

TLEMCEN

Programme

برنامج

JANVIER - FÉVRIER - MARS 2018

SOMMAIRE

EDITO 3
PROGRAMMATION 4
ATELIERS 24
COURS DE FRANÇAIS 26
CAMPUSFRANCE 30
LA MÉDIATHÈQUE 34
AGENDA 36

EDITO

Chers Tous,

Une nouvelle année s'annonce, pleine de promesses, d'espoirs et de projets : l'équipe de l'Institut français de Tlemcen se joint à moi pour souhaiter à tous qu'ils se réalisent au mieux, à chacun la santé et le bonheur qu'il mérite.

Meilleurs vœux , bonne année 2018 !

Partie intégrante du cœur de la ville, l'Institut français de Tlemcen tente de jouer son rôle et de tenir sa place dans le paysage culturel et francophone de Tlemcen.

Animé du désir de partager , vous trouverez au fil des pages qui suivent une programmation la plus éclectique possible .Nous espérons ainsi avoir le plaisir de vous rencontrer toujours plus nombreux : théâtre l' aube Ismaël d'après l'œuvre de Mohamed Dib ,la nuit des idées , pour rêver contes dans le sable, un cœur simple Ali Benmaklouf ,musique le trio Salhi, le chanteur français Cali ,du jazz quartet Bruno Angèlini ... et bien d'autres évènements .

L'institut français de Tlemcen c'est aussi le département langue française, campus france, une médiathèque, nos ateliers tous publics, une équipe à votre écoute.
Vive 2018 ! En avant pour une année de culture, d'échanges et de joies.
Bien à vous

François Maugrenier
Directeur

Mardi
16
18h00

EN TOURNÉE NATIONALE

Janvier
جانفي

À l'Institut français

L'AUBE ISMAËL

Cie Leila Soleil

L'Aube Ismaël nous entraîne dans un voyage initiatique où l'absence, l'exil, le silence, la quête et la renaissance sont constamment présents et nous interpellent. Cette traversée du désert –au sens propre et figuré– par le mysticisme et l'universalité qu'elle dégage - touche au plus profond.

Si la poésie de Mohammed Dib demande une attention soutenue la musique qu'elle dégage suscite écoute et émotion. L'adaptation proposée introduit « Feu sur l'ange de l'intifada » ; ce poème délicat raconte l'attente terrible d'une mère dont le fils parti le matin tarde à rentrer, n'est pas sûr de revenir le soir. Entre inquiétude et courage, elle se prépare à l'inéluctable.

Le croisement des arts : théâtre, danse, arts plastiques et musique créera subtilement l'univers de ce grand amoureux de la langue française et la présence ponctuelle de l'Arabe dialectal souligne la musicalité de cette longue adresse métaphorique.

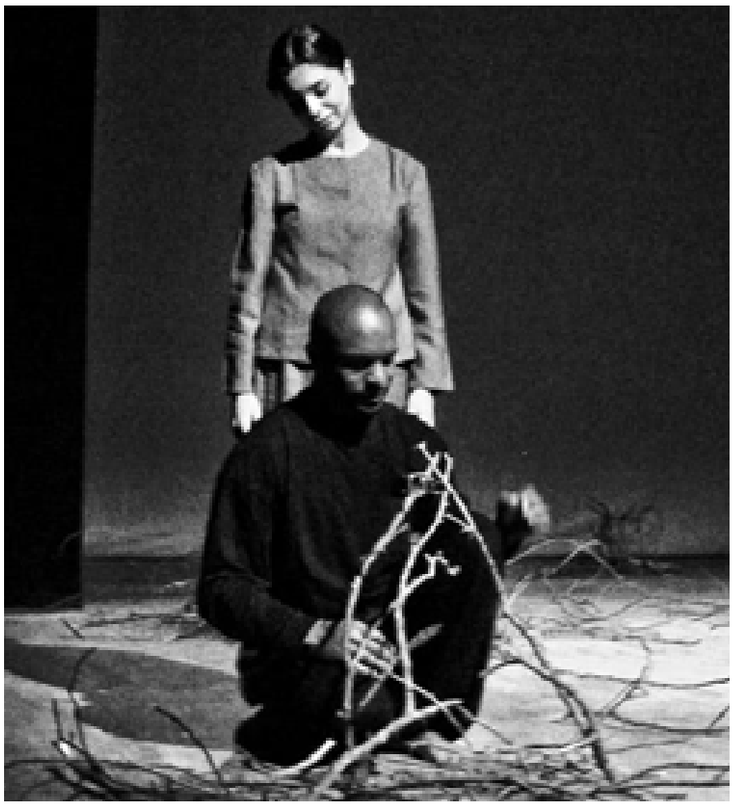

مسرح

THÉÂTRE

Samedi
13
16h00

Janvier
جانفي

À l'Institut français

LA VIE EN GRAND

Réalisé par : **Mathieu Vadepied**, drame, français, 1h33 min, 2015.

Avertissement : ***des scènes, des propos ou des images peuvent heurter la sensibilité des spectateurs***

Adama est un adolescent de 14 ans. Il vit avec sa mère dans un petit deux-pièces en banlieue parisienne. Il est en échec scolaire même si c'est un élève prometteur. Avec Mamadou, plus jeune que lui, ils vont inverser le cours de leurs vies

Samedi
20
16h00

Janvier
جانفي

KARAOKÉ

Vous savez chanter?
vous chantez faux,
mais vous aimez
vous amuser,
et vous n'avez peur de rien

Venez défier vos amis lors du Grand Karaoké de l'IF Tlemcen. Animé et conçu tel une émission de télévision, autour d'un répertoire de tubes francophones.

Le Grand Karaoké revient comme rendez vous régulier de l'agenda culturel de l'IF Tlemcen.

Dimanche
21
10h00

Bel Horizon

Janvier
جانفي

Au Département d'Architecture - Université de Tlemcen

MOTIFS ET ART DÉCORATIF EXPOSITION / CONFÉRENCE

Le style ART DECO fut imaginé en France juste avant la première guerre mondiale. Il se forgea pendant cette dernière pour être immédiatement utilisé lors de la Reconstruction du nord, dès 1919. En 1925, la grande Exposition des Arts Décoratifs et Industriels Modernes, à Paris, le fit connaître au monde entier qui s'en emparât immédiatement.

Conférence –exposition en collaboration avec l'Association **Bel horizon** d'Oran et le Département d'Architecture de l'Université de Tlemcen :

Exposition photographique de motifs art déco en vogue au début du XX : bas-reliefs, Frontons, consoles...autant d'éléments décoratifs à découvrir.

La conférence sera animée par **Nabila Mètair** : architecte, doctorante en histoire de l'art à Paris.

Le 22 Janvier à 10H00

محاضرة

CONFÉRENCE

Jeudi
25
17h00

À l'Institut français

LA NUIT DES IDÉES
L'IMAGINATION AU POUVOIR
RENDEZ-VOUS LE 25/01/2018

Janvier
جانفي

SOIRÉE MAIN DANS LA MAIN / NUIT DES IDÉES

au programme

17h00 - Pièce de théâtre de la Fondation Algérienne de la Sauvegarde des Droits de l'Enfant - Les enfants en errance

18h00 - Intervention de la présidente de la FASDE - Mme Karima OUAHCINE

19h00 - Projection du film " les pépites "

Samedi
27
18h00

EN TOURNÉE NATIONALE

Janvier
جانفي

مسرح

À l'Institut français

L'ENFANCE À L'OEUVRE

de et avec Robin Renucci et Nicolas Stavy au piano

Qu'est-ce qui, dans l'enfance, forge l'aspiration à la création et conduit le travail créatif ? Comment dans le noyau des émotions intenses de l'enfance se dessine une vocation ? Robin Renucci, porteur de textes choisis, accompagné par Nicolas Stavy au piano nous invite à explorer l'enfance comme mise à l'œuvre.

Textes de Romain Gary, Marcel Proust, Arthur Rimbaud et Paul Valéry

Production Tréteaux de France, Centre dramatique national
En coproduction avec le Festival d'Avignon
Le spectacle a été créé le 7 juillet 2017 au Festival d'Avignon

THÉÂTRE

Dimanche
4
à définir

Mardi
6
à définir

Février
فبراير

JOURNÉES DE LA PHOTO 6ème ÉDITION

L'Institut français Algérie poursuit avec succès « Les Journées de la Photo ». Les passionnés de l'image captée au monde auront l'opportunité de faire vivre en action leur regard photographique grâce à des rencontres et des ateliers, des expositions.
Du cinéma, des expositions, des parcours singuliers dans les différentes villes de nos environnements respectifs seront aussi au coeur du propos de ces « Journées de la Photo ».
Restez connectés sur le site de l'Institut français pour suivre l'actualité de ces journées.

Samedi
10
18h30

EN TOURNÉE NATIONALE

Février
فـــــبراير

À la Maison de la Culture

DES RÊVES DANS LE SABLE

de Lorène BIHOREL

La magie de l'éphémère...
Lorène Bihorel est une jeune artiste qui excelle dans une discipline d'un genre nouveau. Elle présente un spectacle étonnant de dessin sur sable, qui émerveille les enfants et fascine les adultes. Sur sa table lumineuse, rediffusée simultanément sur grand écran, les dessins naissent en quelques secondes et se transforment sous les yeux des spectateurs, au rythme des histoires auxquelles ils donnent vie.
Un moment unique et magique...

Samedi
17
18h00

EN TOURNÉE NATIONALE

Février
فبراير

À l'Institut français

UN CŒUR SIMPLE DE G. FLAUBERT

«L'histoire d'un cœur simple est tout bonnement le récit d'une vie obscure, celle d'une pauvre fille de campagne, dévote mais pas mystique, dévouée sans exaltation et tendre comme du bon pain frais. Elle aime successivement un homme, les enfants de sa maîtresse, un neveu, un vieillard qu'elle soigne, puis son perroquet, et quand le perroquet est mort, elle le fait empailler, et en mourant à son tour, elle confond le perroquet avec le Saint-Esprit. Cela n'est nullement ironique, comme vous le supposez, mais au contraire très sérieux et très triste. Je veux apitoyer faire pleurer les âmes sensibles en étant une moi-même »

(Lettre A Edma Roger Des Genettes, 19 juin 1876)

Lundi
19
16h00

À l'Institut français

GERMAINE TILLION

Genre : Documentaire - Catégorie : Long métrage
Producteur : ASSOCIATION GERMAINE TILLION.

Ce film nous fait découvrir un destin exemplaire où s'incarnent passion de connaître et volonté d'agir, lucidité et compassion, gravité et humour. Il présente en trois volets le parcours de Germaine Tillion : l'ethnologue dans le siècle, la résistante et la déportée, son retour dans l'Algérie en guerre.

Lundi
19
17h30

Février
فبراير

À l'Institut français

HOMMAGE À GERMAINE TILLION 10 ANS APRÈS SA DISPARITION

Par **Christian PHELINE**

Lié à l'Algérie par sa famille depuis plusieurs générations et coopérant au ministère de l'Agriculture et de la Réforme agraire peu après l'indépendance, Christian Phéline a publié plusieurs ouvrages d'histoire de la période coloniale, notamment, il vient de publier Aurès 1935. Photographies de Thérèse Rivière et Germaine Tillion.
Quelques mots sur Germaine Tillon (1907-2008) : Ethnologue, résistante et déportée, entrée au Panthéon en 2015, elle est l'une des grandes figures française du combat contre l'injustice et pour la dignité humaine. Forte de ses convictions Germaine Tillion est une femme engagée, elle a été plusieurs fois décorée pour ses actes héroïques.

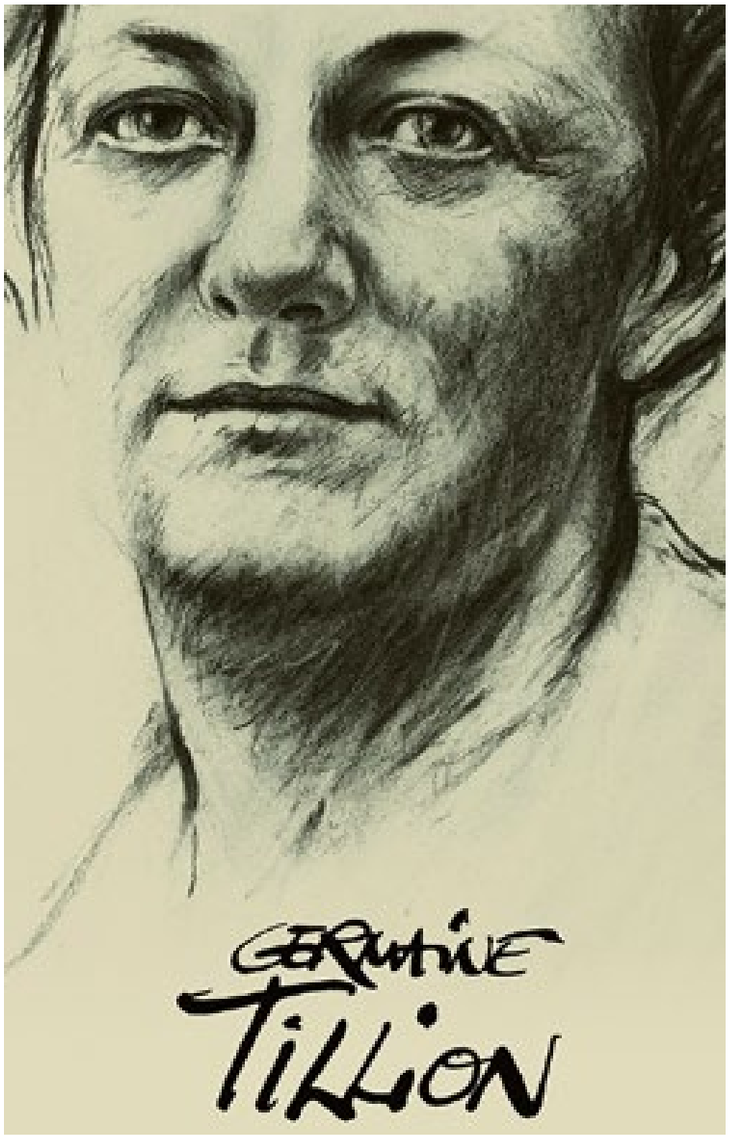

Samedi
24
18h00

EN TOURNÉE NATIONALE

Février
فـــــبراير

À l'Hôtel Renaissance Tlemcen

TRIO SALHI

La rencontre entre le chanteur Tunisien Mounir Troudi, le trompettiste Michel Marre et le percussionniste Imed Alibi cherche à créer un langage nouveau du patrimoine musical Bédouin notamment le Salhi qui allie mysticisme, poésie et ambiances de fête et de transe. Bien que jugés folkloriques ou frivoles, les chansons bédouines faisaient battre le cœur d'un pays ou la libre parole était bâillonnée.

C'est pour cela aussi que ses musiques sont si populaires ; elles expriment l'âme du peuple et se sont imprimées dans sa mémoire à tel point qu'on a le cœur serré de nostalgie à chaque fois qu'on a la chance de les réécouter. La frontière entre les deux genres n'est pas stricte et la plupart des artistes savent passer d'une musique à une autre avec une faculté d'assimilation propre à eux. Cela s'est traduit par de nombreuses collaborations réussies entre Mounir et le trompettiste Eric Truffaz et entre Michel Marre et ses nombreux projets ethniques. Prendre du « risque » dans la musique est leur point commun.

Samedi
3
16h00

Mars
مارس

À l'Institut français

UN + UNE

Réalisé par : **Claude Lelouch**, comédie, français, 1h53 min, 2015.

Antoine ressemble aux héros des films dont il compose la musique. Il a du charme, du succès, et traverse la vie avec autant d'humour que de légèreté. Lorsqu'il part en Inde travailler sur une version très originale de Roméo et Juliette, il rencontre Anna, une femme qui ne lui ressemble en rien, mais qui l'attire plus que tout. Ensemble, ils vont vivre une incroyable aventure...

Lundi
05
18h00

EN TOURNÉE NATIONALE

Mars
مارس

À l'Institut français

«LES CHOSES DÉFENDUES» DE CALI

Dévoiler, dire, raconter. C'est sur ces trois mots que repose «Les Choses Défendues» de Cali. Entre confessions, visions et rêveries, ce 7e album est une véritable ode à l'adolescence, à cet instant des dix-sept ans où l'on grandit en faisant les choses défendues.
Produit par Édith Fambuena, le résultat est à la fois très sophistiqué et très spontané, avec des textures sonores singulières de Fambuena et 90% de premières prises pour la voix.
Sur scène, sa chambre d'adolescent reconstituée – posters des Clash et de Leonard Cohen, canapé, guitare et piano. Avec cette scénographie, Cali nous invite à s'introduire dans les émotions débordantes, les souvenirs vertigineux, les tragédies intimes, les limites ultimes du coeur de sa jeunesse.

Samedi
10
15h00

Mars
مارس

À l'Institut français

JOURNÉE DE LA FRANCOPHONIE

Comme chaque année, et à l'occasion des journées de la francophonie, l'Institut français Tlemcen vous invite à participer à la journée de la francophonie.

Au programme :

- Atelier écriture
- Concours de culture générale
- Grande dictée

la francophonie

Samedi
17
18h00

EN TOURNÉE NATIONALE

Mars
مارس

مسرح

À l'Institut français

HUGO, DE PÈRE EN FILLES

Victor Hugo vu par Filip Forgeau

À travers le destin tragique de ses deux filles…
Victor Hugo avait deux filles : Léopoldine, morte noyée à dix-neuf ans, et Adèle, devenue folle, enfermée dans une « maison de folles » dont elle ne sortira que pour assister à quelques représentations des oeuvres théâtrales de son père.
« Hugo, de père en filles » donne la parole à Adèle et Léopoldine et, à travers leur destinée, raconte une vie et une oeuvre emplies de personnages et de fantômes, une oeuvre de combat, inclassable – tantôt romantique, lyrique, tragique, historique, épique, réaliste, mystique, fantastique…
« Les deux comédiennes, Soizic Gourvil et Laurianne Baudouin, incarnent brillamment ces femmes fantasmagoriques dans le décor onirique d'une maison hantée où lumières et sons parfaitement orchestrés créent une ambiance particulière… »
La Montagne – 2

THÉÂTRE

Mardi
20
17h30

Mars
مارس

À la Librairie Alili

LA GRANDE AVENTURE DU FRANÇAIS

Par **Michel Feltin-Palas**

Que reste-t-il du gaulois dans la langue française ? A quel moment celle-ci s'est-elle « libérée » du latin ? Comment, depuis un minuscule territoire situé autour de Paris, s'est-elle diffusée à l'ensemble de la métropole ? Pourquoi est-elle, plus qu'ailleurs, une question politique de première importance ? Voilà quelques questions auxquelles répondra Michel Feltin-Palas.

Michel Feltin-Palas : Après avoir travaillé au quotidien « La Croix », Michel il est entré en 1999 au magazine l'Express comme spécialiste de la langue française et des langues de France. En 2015, il a publié sous l'égide de la délégation générale à la langue française (ministère de la Culture) un opuscule destiné au grand public intitulé « La grande aventure du français ».

Mars
مارس

Mardi
20
15h00

ATELIER À L'IF

Mercredi
21
20h00

DÎNER CHEZ AMBIANCE

GOÛT DE FRANCE

Le 20 mars 2017 Atelier Crêpes pour les enfants

Le 21 mars 2017, plus de 2000 chefs sur 5 continents seront réunis autour d'un repas à la française.
Le temps d'un dîner d'excellence... diversité et modernité de la gastronomie française seront célébrées.
Cet événement aura lieu chez Ambiance - Tlemcen,

CINÉ GÔUTER

Mardi 23 Janvier - 15h30

ZOOTOPIE

Réalisé par : Byron Howard, Rich Moore, 1h48, 2016, animation

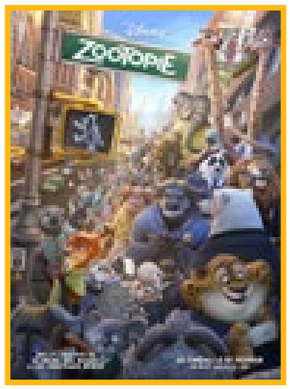

Mardi 06 Février - 15h30

VAÏANA

Réalisé par : John Musker, Ron Clements, 1h47, 2016, animation

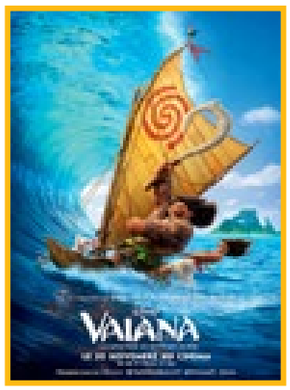

Mardi 13 Mars - 15h30

BALLERINA

Réalisé par : Eric Summer, Eric Warin, 1h30, 2016, animation

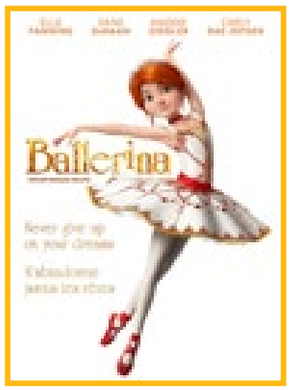

Les Samedis à 15h00

À l'Institut français de Tlemcen

ATELIER ART CRÉATIF

Peinture, **C**oloriage, **D**écoupage, **M**odelage ....
Viens t'amuser et repars avec ta création pour décorer ta chambre.
A partir de 6 ans.
Animé par **Farah Yadi (Médiathécaire)**

13 janvier
27 janvier
10 février
24 février
03 mars
31 mars

Les Mardis à 15h00

À l'Institut français de Tlemcen

ATELIER CONTE

Vous avez entre 6 et 12 ans, venez profiter d'une lecture de conte par notre **médiathécaire Nadia Touil**

9 janvier
30 janvier
13 février
27 février
6 mars
27 mars

Les Samedis de 14h30 à 16h00

À l'Institut français de Tlemcen

ATELIER TRICOT

S'initier à la détente que procure le tricot avec cet atelier de tricot débutant initié par Mme Senouci-Bereksi. Apprendre à réaliser des mailles, monter des rangs, sauter une maille et déchiffrer un catalogue de tricot.
Animé par **Mme Senouci-Bereksi**

Les Samedis et Mardis à 15h00

À l'Institut français de Tlemcen

ATELIER SCIENTIFIQUE

Initiez les enfants à la méthode scientifique en leur faisant apprécier la science par le jeu. A partir de 6 ans
Atelier animé par **Mme Hanane Kara Zaïtri (Médiathécaire)**

16 janvier
3 février
17 mars

ورشات
ATELIERS

SESSION HIVER 2018

INSCRIPTIONS: JUSQU'AU 04/01/2018

Vous voulez apprendre le français, en améliorer vos connaissances, vous spécialiser dans le cadre de votre travail ou de vos études en français, l'Institut Français vous propose :

Offre de formation générale :
50 heures de cours en classe :

- 5 heures de cours par semaine pendant 10 semaines
- Test de positionnement oral et écrit
- Manuel + cahier d'exercices + CD audio
- Gratuité de l'adhésion à la médiathèque de l'IF pendant un an
- Réduction de 50% à l'inscription des examens DELF/DALF
- Tarif : 14 000 DzD
- La 3ème inscription à une session de formation permet de bénéficier du tarif préférentiel de 12 000 DzD.

Offre de formation juniors (10-15 ans)
50 heures de cours en classe :

- 5 heures de cours par semaine pendant 10 semaines
- Test de positionnement oral et écrit
- Manuel + cahier d'exercices + CD audio
- Gratuité de l'adhésion à la médiathèque de l'IF pendant un an
- Réduction de 50% à l'inscription au DELF junior
- Tarif : 14 000 DA

Offre de formation spécialisée :
Vous souhaitez mieux vous exprimer à l'oral, parler en continu, discuter ou interagir dans différentes situations, travailler votre prononciation, vous exercer à argumenter... Le centre des ateliers pédagogiques vous propose un programme de **4 séances une fois par semaine pour améliorer votre production orale. Niveaux A1, A2, B1, B2.**

COURS

1ER COURS LE 13 JANVIER

Inscription réservée aux étudiants inscrits au département de langue française – Tarif 9 000 DzD.

Module de techniques de rédaction professionnelle (niveau C1 requis)
3 heures de cours par semaine pendant 10 semaines,
Méthodologie des écrits professionnels (courriel, compte rendu, rapport,...),
Groupe réduit 8 personnes,
Tarif 14 000 DzD.

Module s'intégrer en milieu professionnel francophone (niveau B2 requis)
3 heures de cours par semaine pendant 10 semaines,
Prendre des notes, résumer, exposer, argumenter, lettre de motivation, entretien d'embauche,
Groupe réduit 8 personnes,
Tarif 14 000 DzD.

Information : 00213 (0) 43 41 44 90 / 00213 (0) 43 26 17 22
www.if-algerie.com/tlemcen

COURS DE FRANÇAIS

عرض تدريب متخصص

تريد التعبير والحديث شفهيا بشكل أفضل و مستمر. تريد المناقشة أو التفاعل في مواقف مختلفة .

يقدم لك مركز الورش لتعليمية برنامج عمل من 4 جلسات مرة واحدة في الأسبوع لتحسين مستواك الشفهي: A1، A2، B1، B2.

تسجيل فقط للطلبة المسجلين في قسم اللغة الفرنسية - السعر: 9 000 دينار.

وحدة تقنيات الكتابة المهنية (C1 مطلوب)

- 3 ساعات في الأسبوع لمدة 10 أسابيع
- منهجية الكتابة المهنية (البريد الإلكتروني، وحساب، تقرير،...)
- مجموعة صغيرة 8 أشخاص
- السعر 14،000 دينار

وحدة الإندماج في محيط عمل فرونكفوني (B2 مطلوب)

- 3 ساعات في الأسبوع لمدة 10 أسابيع
- تدوين الملاحظات، تلخيص، شرح، الرسالة التحفيزية، مقابلة عمل
- مجموعة صغيرة 8 أشخاص
- السعر 14،000 دينار

لجميع المعلومات:

00213 (0) 43 41 44 90

www.if-algerie.com/tlemcen

دورة فصل الشّتاء

التّسجيلات مفتوحة حتّى 04 جانفي

ترغبون في تحسين معرفتكم في اللغة الفرنسية في تخصّصكم في نطاق عملكم أو في دراستكم باللّغة الفرنسية يقترح عليكم المعهد الفرنسي :

عرض في التدريب العام : 50 ساعة دراسية في الفصل

5 ساعات من الدروس في الأسبوع لمدّة 10 أسابيع
امتحان تحديد المستوى الشفوي و الكتابي
كتاب + دفتر التمارين + قرص المضغوط الصوتي
الانتساب مجانا لمكتبة المعهد الفرنسي لمدّة سنة
50% تخفيض في التسجيل في امتحانات DELF/ DALF
تسعيرة : 14.000 دج

تعليم اللغة الفرنسية للأشبال من 10 إلى 15 سنة : 50 ساعة دراسية في الفصل

5 ساعات من الدروس في الأسبوع لمدة 10 أسابيع
امتحان تحديد المستوى الشفوي و الكتابي
كتاب + دفتر التمارين + قرص المضغوط الصوتي
الانتساب مجانا لمكتبة المعهد الفرنسي لمدّة سنة
50% تخفيض في التسجيل في امتحانات DELF/ DALF
تسعيرة : 14.000 دج

يسمح التسجيل الثالث من دورة التدريب بالاستفادة من تسعيرة تفاضلية

12.000 دينار

دروس في اللغة الفرنسية

VOUS SOUHAITEZ POURSUIVRE VOS ÉTUDES EN FRANCE ?

Campus France Tlemcen est un service de l'Ambassade de France en Algérie, ouvert aux algériens et aux étrangers résidents en Algérie qui souhaitent poursuivre leurs études supérieures en France :

- Des agents à l'écoute pour conseiller les candidats.
- Une procédure dématérialisée et transparente « Etudes en France » permettant la création d'un seul dossier pour plusieurs candidatures.
- Une messagerie permettant de dialoguer avec Campus France.
- Un espace de documentation en accès libre.

Campus France Tlemcen organise également :

- Des séances d'information sur les études en France et la préparation au départ accessibles gratuitement.
- Des ateliers d'orientations, CV et lettre de motivation accessibles gratuitement.

Début de la campagne d'inscription : 15 novembre 2017

Plus d'informations sur :
www.algerie.campusfrance.org
Page officielle Facebook :
Campus France Algérie
Page officielle twitter :
@CampusFrance_DZ
Réseau des anciens étudiants :
www.algerie.francealumni.fr

هـــل ترغـــب إســـتمرار دراســـتك فـــي فرنســـا

ANCIENS ÉTUDIANTS EN FRANCE, REJOIGNEZ FRANCE ALUMNI ALGÉRIE !

Vous avez étudié dans une école ou une université française ?
Rejoignez France Alumni Algérie, le réseau social et professionnel des anciens étudiants algériens en France, et valorisez votre expérience :

« Pour adhérer au réseau, il suffit de vous inscrire gratuitement sur ***www.algerie.francealumni.fr***, dans la rubrique "je crée mon compte", complétez votre profil académique et professionnel et cochez l'option "J'accepte de recevoir la Newsletter France Alumni ".
Rejoindre France Alumni Algérie vous permet de :

1) Trouver et retrouver les anciens étudiants internationaux.
2) Echanger entre anciens étudiants, créer des groupes de discussion
3) Connaître l'ensemble de nos événements (rencontres, afterworks, spectacles)
4) Rester connecté avec le monde économique et professionnel : échanger avec les entreprises partenaires et consulter les offres d'emplois à destination des alumni.
5) Découvrir les échanges d'expériences des diplômés algériens en France
6) Le 1er de chaque mois, la newsletter France Alumni Algérie Emploi vous signale les nouvelles offres d'emploi et vous fait découvrir une entreprise partenaire

Les médiathèques de l'Institut Français d'Algérie ont pour mission et vocation de répondre aux besoins de culture, de loisir et d'information sur la France contemporaine. Elles s'adressent à une grande variété de publics : lycéens, étudiants, collégiens, professionnels, apprenants de français, enseignants...

VOUS Y TROUVEREZ DES OUVRAGES TRÈS DIVERS

• Des collections actuelles sur la France contemporaine ;
• Des livres dans différents domaines (littérature, histoire, société, économie, sciences...) des revues, des films, de la musique ;
• Des méthodes modernes multimédia pour apprendre le français ;
• Des romans d'aventure et de sciences fictions, des documentaires, des bandes dessinées... pour le jeune public ;
• Une sélection de titres sur l'Algérie d'hier et d'aujourd'hui ;

ET AUSSI DE NOUVEAUX SUPPORTS D'ACCÈS À LA CONNAISSANCE ET À LA CULTURE

• Des contenus numériques sont mis à disposition des adhérents à partir des ordinateurs, e-books, tablettes numériques...

DES LIEUX DE LECTURE, DÉTENTE ET DE LOISIR

• Des espaces de lecture bien aménagés, conviviaux, ludiques et attrayants...

MODALITÉS D'INSCRIPTION

L'Institut Français de Tlemcen est ouvert à TOUS avec ou sans diplôme, afin de s'instruire OU de se divertir.

La carte d'adhérent est immédiatement fabriquée et délivrée sur simple présentation

- d'une copie de votre pièce d'identité
- d'un justificatif de domicile,
- d'une photo d'identité récente.

Après acquittement des frais d'inscription, l'adhésion est valable **12 mois**.

• Tarif 06-12 ans..... 1000 DzD
• Tarif 13-20 ans..... 2000 DzD
• Tarif 21-59 ans..... 2500 DzD
• Tarif 60 ans et +..... 2000 DzD

NOUVEAUTÉS EN DOCUMENTS

Les nouvelles acquisitions se déclinent en un choix varié de documents susceptibles de satisfaire les goûts d'un public large et diversifié. Ils abordent de nombreux thèmes : histoire, sociologie, éducation... en passant par l'actualité, vie pratique, loisirs mais aussi la biologie, la médecine, les mathématiques, la vulgarisation scientifique...
Avec de nombreux romans et bandes-dessinées, la littérature et les arts occupent également une place privilégiée dans nos nouveautés.

HORAIRES MÉDIATHÈQUE

Ouverture : du Samedi au Mercredi de 10h00 à 17h30, sans interruption.
Jeudi consacré aux examens TCF
Fermeture : vendredi

L'INSTITUT FRANÇAIS DE TLEMCEN

est ouvert du samedi au jeudi de 9h00 à 17h30

1, rue Commandant Djaber
13000 Tlemcen - Algérie

T : 213 (0) 43 26 17 15 /22
F : 213 (0) 43 26 17 16
Email: contact.tlemcen@if-algerie.com

Site : www.if-algerie.com/tlemcen

Programme publié sous réserve de modifications.

Consultez régulièrement notre site :
www.if-algerie.com/tlemcen

Les équipes de l'Institut français Algérie vous adressent leurs meilleurs voeux à l'occasion de la nouvelle année 2018

PARTENAIRE OFFICIEL